

| Numéro du poste | Commune | Circonscription | Nom de l'école | Nature | Zone | Total | vacants |
|-----------------|---------------------|-----------------------|-----------------|---------------------------|--|-------|---------|
| 197968 | AIX VILLEMAUR PALIS | LA CHAPELLE SAINT LUC | JEAN MOULIN | TR - Titulaire remplaçant | 010123GJ - (ZRD) Zone de remplacement départementale | 1 | 0 |
| 197969 | ARCIS SUR AUBE | SAINT JULIEN ARCIS | AURILLAC | TR - Titulaire remplaçant | 010123GJ - (ZRD) Zone de remplacement départementale | 4 | 2 |
| 197970 | AUXON | BAR SUR SEINE | | TR - Titulaire remplaçant | 010123GJ - (ZRD) Zone de remplacement départementale | 2 | 0 |
| 51922 | BAR SUR AUBE | BAR SUR AUBE | BAR SUR AUBE | TS - Titulaire de secteur | 010026GR - (ZSA) BAR SUR AUBE | 5 | 0 |
| 197972 | BAR SUR AUBE | BAR SUR AUBE | ARTHUR BUREAU | TR - Titulaire remplaçant | 010123GJ - (ZRD) Zone de remplacement départementale | 2 | 1 |
| 197971 | BAR SUR AUBE | BAR SUR AUBE | GAMBETTA | TR - Titulaire remplaçant | 010123GJ - (ZRD) Zone de remplacement départementale | 2 | 0 |
| 197973 | BAR SUR AUBE | BAR SUR AUBE | MAURICE VECHIN | TR - Titulaire remplaçant | 010123GJ - (ZRD) Zone de remplacement départementale | 1 | 0 |
| 52522 | BAR SUR SEINE | BAR SUR SEINE | BAR SUR SEINE | TS - Titulaire de secteur | 010027GZ - (ZSA) BAR SUR SEINE | 14 | 0 |
| 197975 | BAR SUR SEINE | BAR SUR SEINE | GEORGES LECLERC | TR - Titulaire remplaçant | 010123GJ - (ZRD) Zone de remplacement départementale | 3 | 0 |



DES IDÉES QUI FONT ÉCOLE

| | | | | | | | |
|--------|------------------------|-----------------------|-----------------------------|---------------------------|--|---|---|
| 197974 | BAR SUR SEINE | BAR SUR SEINE | DU 14 JUILLET | TR - Titulaire remplaçant | 010123GJ - (ZRD) Zone de remplacement départementale | 2 | 1 |
| 197976 | BOUILLY | BAR SUR SEINE | | TR - Titulaire remplaçant | 010123GJ - (ZRD) Zone de remplacement départementale | 1 | 0 |
| 197977 | BRIENNE LE CHATEAU | BAR SUR AUBE | GROUPE SCOLAIRE TH. GAUTIER | TR - Titulaire remplaçant | 010123GJ - (ZRD) Zone de remplacement départementale | 2 | 1 |
| 197978 | BUCHERES | SAINT JULIEN ARCIS | LES TROIS PLUMES | TR - Titulaire remplaçant | 010123GJ - (ZRD) Zone de remplacement départementale | 2 | 1 |
| 210699 | CHAMOY | BAR SUR SEINE | | TR - Titulaire remplaçant | 010123GJ - (ZRD) Zone de remplacement départementale | 1 | 0 |
| 197979 | CHAOURCE | BAR SUR SEINE | | TR - Titulaire remplaçant | 010123GJ - (ZRD) Zone de remplacement départementale | 1 | 0 |
| 197987 | CHAPPES | BAR SUR SEINE | | TR - Titulaire remplaçant | 010123GJ - (ZRD) Zone de remplacement départementale | 2 | 1 |
| 197988 | CHARMONT SOUS BARBUISE | BAR SUR AUBE | JEAN SAINTON | TR - Titulaire remplaçant | 010123GJ - (ZRD) Zone de remplacement départementale | 3 | 0 |
| 197989 | CHENNEGY | LA CHAPELLE SAINT LUC | | TR - Titulaire remplaçant | 010123GJ - (ZRD) Zone de remplacement départementale | 1 | 0 |
| 197990 | CRENEY PRES TROYES | SAINT JULIEN ARCIS | | TR - Titulaire remplaçant | 010123GJ - (ZRD) Zone de remplacement départementale | 1 | 0 |



SNUipp
FSU

DES IDÉES QUI FONT ÉCOLE

| | | | | | | | |
|--------|--------------------|-----------------------|--------------------------------|---------------------------|--|---|---|
| 197991 | DIENVILLE | BAR SUR AUBE | | TR - Titulaire remplaçant | 010123GJ - (ZRD) Zone de remplacement départementale | 1 | 0 |
| 197992 | ERVY LE CHATEL | BAR SUR SEINE | DE ERVY LE CHATEL | TR - Titulaire remplaçant | 010123GJ - (ZRD) Zone de remplacement départementale | 1 | 0 |
| 197993 | ESTISSAC | LA CHAPELLE SAINT LUC | LES TROIS RIVIERES | TR - Titulaire remplaçant | 010123GJ - (ZRD) Zone de remplacement départementale | 3 | 2 |
| 197994 | FONTVANNES | LA CHAPELLE SAINT LUC | GROUPE SCOLAIRE L'OREE D'OTHE | TR - Titulaire remplaçant | 010123GJ - (ZRD) Zone de remplacement départementale | 1 | 0 |
| 197996 | JEUGNY | BAR SUR SEINE | GROUPE SCOLAIRE GEORGE LASNIER | TR - Titulaire remplaçant | 010123GJ - (ZRD) Zone de remplacement départementale | 3 | 1 |
| 197981 | LA CHAPELLE ST LUC | LA CHAPELLE SAINT LUC | JEAN JAURES | TR - Titulaire remplaçant | 010123GJ - (ZRD) Zone de remplacement départementale | 2 | 0 |
| 197982 | LA CHAPELLE ST LUC | LA CHAPELLE SAINT LUC | JEAN MOULIN | TR - Titulaire remplaçant | 010123GJ - (ZRD) Zone de remplacement départementale | 2 | 0 |
| 197980 | LA CHAPELLE ST LUC | LA CHAPELLE SAINT LUC | VOLTAIRE | TR - Titulaire remplaçant | 010123GJ - (ZRD) Zone de remplacement départementale | 1 | 1 |
| 197983 | LA CHAPELLE ST LUC | LA CHAPELLE SAINT LUC | TEILHARD DE CHARDIN | TR - Titulaire remplaçant | 010123GJ - (ZRD) Zone de remplacement départementale | 2 | 0 |
| 197984 | LA CHAPELLE ST LUC | LA CHAPELLE SAINT LUC | FERDINAND BUISSON | TR - Titulaire remplaçant | 010123GJ - (ZRD) Zone de remplacement départementale | 1 | 1 |

| | | | | | | | |
|--------|---------------------------|-----------------------|-------------------|---------------------------|--|---|---|
| 197985 | LA CHAPELLE ST LUC | LA CHAPELLE SAINT LUC | PAUL BERT | TR - Titulaire remplaçant | 010123GJ - (ZRD) Zone de remplacement départementale | 1 | 0 |
| 198014 | LA RIVIERE DE CORPS | LA CHAPELLE SAINT LUC | DE LA RIVIERE | TR - Titulaire remplaçant | 010123GJ - (ZRD) Zone de remplacement départementale | 5 | 3 |
| 198008 | LES NOES PRES TROYES | LA CHAPELLE SAINT LUC | SAINT-EXUPERY | TR - Titulaire remplaçant | 010123GJ - (ZRD) Zone de remplacement départementale | 3 | 0 |
| 197997 | LONGSOLS | BAR SUR AUBE | DE LONGSOLS | TR - Titulaire remplaçant | 010123GJ - (ZRD) Zone de remplacement départementale | 1 | 0 |
| 197998 | LUSIGNY SUR BARSE | BAR SUR AUBE | LE GRAND PRE VERT | TR - Titulaire remplaçant | 010123GJ - (ZRD) Zone de remplacement départementale | 3 | 0 |
| 197999 | MAILLY LE CAMP | SAINT JULIEN ARCIS | | TR - Titulaire remplaçant | 010123GJ - (ZRD) Zone de remplacement départementale | 2 | 0 |
| 210346 | MAIZIERES GRANDE PAROISSE | ROMILLY SUR SEINE | | TR - Titulaire remplaçant | 010123GJ - (ZRD) Zone de remplacement départementale | 1 | 1 |
| 210347 | MARCILLY LE HAYER | ROMILLY SUR SEINE | | TR - Titulaire remplaçant | 010123GJ - (ZRD) Zone de remplacement départementale | 1 | 1 |
| 198000 | MARIGNY LE CHATEL | ROMILLY SUR SEINE | | TR - Titulaire remplaçant | 010123GJ - (ZRD) Zone de remplacement départementale | 2 | 1 |
| 198001 | MERGEY | LA CHAPELLE SAINT LUC | | TR - Titulaire remplaçant | 010123GJ - (ZRD) Zone de remplacement départementale | 3 | 2 |



SNUipp
FSU

DES IDÉES QUI FONT ÉCOLE

| | | | | | | | |
|--------|------------------|--------------------|---------------------|---------------------------|--|---|---|
| 198002 | MERY SUR SEINE | ROMILLY SUR SEINE | | TR - Titulaire remplaçant | 010123GJ - (ZRD) Zone de remplacement départementale | 1 | 0 |
| 198003 | MESNIL SELLIERES | BAR SUR AUBE | LES GAILLOTS | TR - Titulaire remplaçant | 010123GJ - (ZRD) Zone de remplacement départementale | 1 | 0 |
| 198004 | MONTAULIN | BAR SUR AUBE | | TR - Titulaire remplaçant | 010123GJ - (ZRD) Zone de remplacement départementale | 3 | 1 |
| 198005 | MONTIERAMEY | BAR SUR AUBE | | TR - Titulaire remplaçant | 010123GJ - (ZRD) Zone de remplacement départementale | 1 | 0 |
| 198007 | MUSSY SUR SEINE | BAR SUR SEINE | HENRI CHANTAVOINE | TR - Titulaire remplaçant | 010123GJ - (ZRD) Zone de remplacement départementale | 1 | 0 |
| 210348 | NOGENT SUR SEINE | ROMILLY SUR SEINE | JEAN DE LA FONTAINE | TR - Titulaire remplaçant | 010123GJ - (ZRD) Zone de remplacement départementale | 1 | 1 |
| 198009 | NOGENT SUR SEINE | ROMILLY SUR SEINE | SAINT-EXUPERY | TR - Titulaire remplaçant | 010123GJ - (ZRD) Zone de remplacement départementale | 1 | 0 |
| 198010 | PINEY | BAR SUR AUBE | LES CORDIERS | TR - Titulaire remplaçant | 010123GJ - (ZRD) Zone de remplacement départementale | 1 | 0 |
| 210349 | PLANCY L ABBAYE | ROMILLY SUR SEINE | GROUPE STENDHAL | TR - Titulaire remplaçant | 010123GJ - (ZRD) Zone de remplacement départementale | 1 | 1 |
| 198012 | PONT STE MARIE | SAINT JULIEN ARCIS | DE PONT STE MARIE | TR - Titulaire remplaçant | 010123GJ - (ZRD) Zone de remplacement départementale | 2 | 0 |



SNUipp

FSU

DES IDÉES QUI FONT ÉCOLE

| | | | | | | | |
|--------|----------------------|--------------------|-------------------|---------------------------|--|----|---|
| 198011 | PONT STE MARIE | SAINT JULIEN ARCIS | DE PONT STE MARIE | TR - Titulaire remplaçant | 010123GJ - (ZRD) Zone de remplacement départementale | 1 | 0 |
| 51917 | ROMILLY SUR SEINE | ROMILLY SUR SEINE | ROMILLY SUR SEINE | TS - Titulaire de secteur | 010025GG - (ZSA) ROMILLY SUR SEINE | 18 | 0 |
| 198015 | ROMILLY SUR SEINE | ROMILLY SUR SEINE | GAMBETTA | TR - Titulaire remplaçant | 010123GJ - (ZRD) Zone de remplacement départementale | 1 | 0 |
| 198017 | ROMILLY SUR SEINE | ROMILLY SUR SEINE | FAUBOURG DE LION | TR - Titulaire remplaçant | 010123GJ - (ZRD) Zone de remplacement départementale | 1 | 0 |
| 198018 | ROMILLY SUR SEINE | ROMILLY SUR SEINE | MIGNONNETTE | TR - Titulaire remplaçant | 010123GJ - (ZRD) Zone de remplacement départementale | 1 | 0 |
| 198020 | ROMILLY SUR SEINE | ROMILLY SUR SEINE | ROBESPIERRE | TR - Titulaire remplaçant | 010123GJ - (ZRD) Zone de remplacement départementale | 1 | 0 |
| 198016 | ROMILLY SUR SEINE | ROMILLY SUR SEINE | ROMAIN ROLLAND | TR - Titulaire remplaçant | 010123GJ - (ZRD) Zone de remplacement départementale | 2 | 1 |
| 198019 | ROMILLY SUR SEINE | ROMILLY SUR SEINE | SIMONE VEIL | TR - Titulaire remplaçant | 010123GJ - (ZRD) Zone de remplacement départementale | 1 | 0 |
| 198021 | ROSIERES PRES TROYES | SAINT JULIEN ARCIS | FERNAND VIGNERON | TR - Titulaire remplaçant | 010123GJ - (ZRD) Zone de remplacement départementale | 4 | 0 |
| 210351 | SAVIERES | ROMILLY SUR SEINE | | TR - Titulaire remplaçant | 010123GJ - (ZRD) Zone de remplacement départementale | 1 | 1 |
| 198024 | ST ANDRE LES VERGERS | BAR SUR SEINE | PAUL MAITROT | TR - Titulaire remplaçant | 010123GJ - (ZRD) Zone de remplacement départementale | 1 | 0 |



SNUipp
FSU

DES IDÉES QUI FONT ÉCOLE

| | | | | | | | |
|--------|----------------------|-----------------------|------------------|---------------------------|--|---|---|
| 198022 | ST ANDRE LES VERGERS | BAR SUR SEINE | REPUBLIQUE | TR - Titulaire remplaçant | 010123GJ - (ZRD) Zone de remplacement départementale | 2 | 2 |
| 198023 | ST ANDRE LES VERGERS | BAR SUR SEINE | AUGUSTE RENOIR | TR - Titulaire remplaçant | 010123GJ - (ZRD) Zone de remplacement départementale | 5 | 0 |
| 198025 | ST ANDRE LES VERGERS | BAR SUR SEINE | MONTIER LA CELLE | TR - Titulaire remplaçant | 010123GJ - (ZRD) Zone de remplacement départementale | 1 | 1 |
| 210350 | ST AUBIN | ROMILLY SUR SEINE | | TR - Titulaire remplaçant | 010123GJ - (ZRD) Zone de remplacement départementale | 1 | 1 |
| 198026 | ST GERMAIN | BAR SUR SEINE | JEAN MONNET | TR - Titulaire remplaçant | 010123GJ - (ZRD) Zone de remplacement départementale | 2 | 0 |
| 198028 | ST JEAN DE BONNEVAL | BAR SUR SEINE | | TR - Titulaire remplaçant | 010123GJ - (ZRD) Zone de remplacement départementale | 1 | 0 |
| 198029 | ST JULIEN LES VILLAS | SAINT JULIEN ARCIS | FERNAND GANNE | TR - Titulaire remplaçant | 010123GJ - (ZRD) Zone de remplacement départementale | 2 | 1 |
| 198030 | ST JULIEN LES VILLAS | SAINT JULIEN ARCIS | ROBIN NOIR | TR - Titulaire remplaçant | 010123GJ - (ZRD) Zone de remplacement départementale | 4 | 2 |
| 198031 | ST LYE | LA CHAPELLE SAINT LUC | | TR - Titulaire remplaçant | 010123GJ - (ZRD) Zone de remplacement départementale | 2 | 0 |
| 198032 | ST MARDS EN OTHE | LA CHAPELLE SAINT LUC | | TR - Titulaire remplaçant | 010123GJ - (ZRD) Zone de remplacement départementale | 1 | 0 |

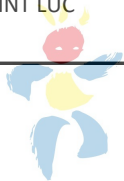

SNUipp

FSU

DES IDÉES QUI FONT ÉCOLE

| | | | | | | | |
|--------|----------------------|-----------------------|-------------------|---------------------------|--|---|---|
| 198034 | ST PARRS AUX TERTRES | SAINTE JULIEN ARCIS | BROSSELETTE FERRY | TR - Titulaire remplaçant | 010123GJ - (ZRD) Zone de remplacement départementale | 4 | 2 |
| 198035 | ST PARRS LES VAUDES | BAR SUR SEINE | | TR - Titulaire remplaçant | 010123GJ - (ZRD) Zone de remplacement départementale | 1 | 1 |
| 198036 | ST POUANGE | BAR SUR SEINE | FRANCOIS DUFAUT | TR - Titulaire remplaçant | 010123GJ - (ZRD) Zone de remplacement départementale | 1 | 0 |
| 198033 | STE MAURE | SAINTE JULIEN ARCIS | DE L'ESSOR | TR - Titulaire remplaçant | 010123GJ - (ZRD) Zone de remplacement départementale | 1 | 1 |
| 198039 | STE SAVINE | LA CHAPELLE SAINT LUC | JULES FERRY | TR - Titulaire remplaçant | 010123GJ - (ZRD) Zone de remplacement départementale | 1 | 0 |
| 198040 | STE SAVINE | LA CHAPELLE SAINT LUC | LUCIE AUBRAC | TR - Titulaire remplaçant | 010123GJ - (ZRD) Zone de remplacement départementale | 4 | 2 |
| 198038 | STE SAVINE | LA CHAPELLE SAINT LUC | GEORGES GUINGOUIN | TR - Titulaire remplaçant | 010123GJ - (ZRD) Zone de remplacement départementale | 1 | 1 |
| 198037 | STE SAVINE | LA CHAPELLE SAINT LUC | RAYMOND BERNIOLLE | TR - Titulaire remplaçant | 010123GJ - (ZRD) Zone de remplacement départementale | 1 | 0 |
| 198041 | THENNELIERES | BAR SUR AUBE | | TR - Titulaire remplaçant | 010123GJ - (ZRD) Zone de remplacement départementale | 1 | 0 |
| 198042 | TORCY LE GRAND | SAINTE JULIEN ARCIS | | TR - Titulaire remplaçant | 010123GJ - (ZRD) Zone de remplacement départementale | 1 | 1 |



SNUipp

FSU

DES IDÉES QUI FONT ÉCOLE

| | | | | | | | |
|--------|-------------|-----------------------|------------------|---------------------------|--|----|---|
| 198043 | TORVILLIERS | LA CHAPELLE SAINT LUC | | TR - Titulaire remplaçant | 010123GJ - (ZRD) Zone de remplacement départementale | 2 | 0 |
| 210352 | TRAINEL | ROMILLY SUR SEINE | | TR - Titulaire remplaçant | 010123GJ - (ZRD) Zone de remplacement départementale | 1 | 1 |
| 51900 | TROYES | TROYES 1 | TROYES 1 | TS - Titulaire de secteur | 010022GF - (ZSA) TROYES ADJ IA | 26 | 4 |
| 198060 | TROYES | SAINT JULIEN ARCIS | J-Y COUSTEAU | TR - Titulaire remplaçant | 010123GJ - (ZRD) Zone de remplacement départementale | 1 | 0 |
| 198054 | TROYES | SAINT JULIEN ARCIS | GEORGES CHARPAK | TR - Titulaire remplaçant | 010123GJ - (ZRD) Zone de remplacement départementale | 1 | 0 |
| 198050 | TROYES | TROYES 1 | JACQUES DE LETIN | TR - Titulaire remplaçant | 010123GJ - (ZRD) Zone de remplacement départementale | 1 | 0 |
| 198053 | TROYES | TROYES 1 | MARCEL PAGNOL | TR - Titulaire remplaçant | 010123GJ - (ZRD) Zone de remplacement départementale | 1 | 0 |
| 198052 | TROYES | TROYES 1 | MILLARD-KLEBER | TR - Titulaire remplaçant | 010123GJ - (ZRD) Zone de remplacement départementale | 3 | 1 |
| 198056 | TROYES | TROYES 1 | TAUXELLES | TR - Titulaire remplaçant | 010123GJ - (ZRD) Zone de remplacement départementale | 1 | 0 |
| 198044 | TROYES | SAINT JULIEN ARCIS | ARNAUD | TR - Titulaire remplaçant | 010123GJ - (ZRD) Zone de remplacement départementale | 1 | 0 |
| 198046 | TROYES | TROYES 1 | AUGUSTE MILLARD | TR - Titulaire remplaçant | 010123GJ - (ZRD) Zone de remplacement départementale | 1 | 0 |

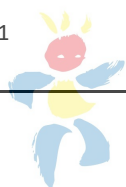

SNUipp

FSU

DES IDÉES QUI FONT ÉCOLE

| | | | | | | | |
|--------|--------|--------------------|-------------------|---------------------------|--|---|---|
| 198047 | TROYES | SAINT JULIEN ARCIS | GEORGES CHARPAK | TR - Titulaire remplaçant | 010123GJ - (ZRD) Zone de remplacement départementale | 1 | 0 |
| 198045 | TROYES | SAINT JULIEN ARCIS | J-Y COUSTEAU | TR - Titulaire remplaçant | 010123GJ - (ZRD) Zone de remplacement départementale | 1 | 0 |
| 198048 | TROYES | TROYES 1 | LOUIS DUMONT | TR - Titulaire remplaçant | 010123GJ - (ZRD) Zone de remplacement départementale | 1 | 0 |
| 198058 | TROYES | TROYES 1 | BLOSSIERES | TR - Titulaire remplaçant | 010123GJ - (ZRD) Zone de remplacement départementale | 4 | 2 |
| 198055 | TROYES | TROYES 1 | CHARLES CHEVALIER | TR - Titulaire remplaçant | 010123GJ - (ZRD) Zone de remplacement départementale | 2 | 1 |
| 198049 | TROYES | TROYES 1 | JULES FERRY | TR - Titulaire remplaçant | 010123GJ - (ZRD) Zone de remplacement départementale | 2 | 1 |
| 210353 | TROYES | TROYES 1 | PAUL BERT | TR - Titulaire remplaçant | 010123GJ - (ZRD) Zone de remplacement départementale | 1 | 1 |
| 198051 | TROYES | TROYES 1 | 14-juil | TR - Titulaire remplaçant | 010123GJ - (ZRD) Zone de remplacement départementale | 2 | 0 |
| 198057 | TROYES | SAINT JULIEN ARCIS | JEAN MACE | TR - Titulaire remplaçant | 010123GJ - (ZRD) Zone de remplacement départementale | 2 | 1 |
| 198059 | TROYES | SAINT JULIEN ARCIS | PARADIS | TR - Titulaire remplaçant | 010123GJ - (ZRD) Zone de remplacement départementale | 2 | 1 |

| | | | | | | | |
|--------|---------------------|---------------|-----------------------|---------------------------|--|---|---|
| 198061 | VAUCHASSIS | BAR SUR SEINE | | TR - Titulaire remplaçant | 010123GJ - (ZRD) Zone de remplacement départementale | 1 | 0 |
| 198062 | VENDEUVRE SUR BARSE | BAR SUR AUBE | PIERRE ET MARIE CURIE | TR - Titulaire remplaçant | 010123GJ - (ZRD) Zone de remplacement départementale | 2 | 1 |
| 198063 | VERRIERES | BAR SUR AUBE | LES TEMPLIERS | TR - Titulaire remplaçant | 010123GJ - (ZRD) Zone de remplacement départementale | 1 | 0 |



ç [^ ~ Á ¡ [~] ^ Á [~ ¡ Á [~ • Á • Á [• c • Á ^ Á Ü Á ~ Á ..] æ c { ^ } c Á » Á ¡ ì GJ